**Письменная работа для переводного экзамена по сольфеджио 4класс (7-летнее) обучение (18.05)**

1. Разделить на такты и сгруппировать длительности:

2. Построить от звука интервалы и аккорды, указанные разрешить, обозначить тональности:

Фа-мажор ?-минор ?-мажор(н)

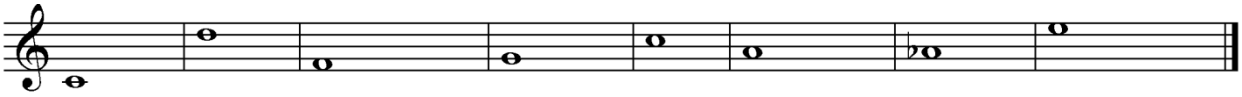

↑Б$_6$ ↓м.7 ↑б.7 разрешить ↑Д7 разрешить ↓Ум$_{53}$ ↑ув.4 разрешить ↓ч.4 ↓MVII7

3. Определить тональность, обозначить интервалы:
(!Помнить о ключевых знаках)
? -мажор

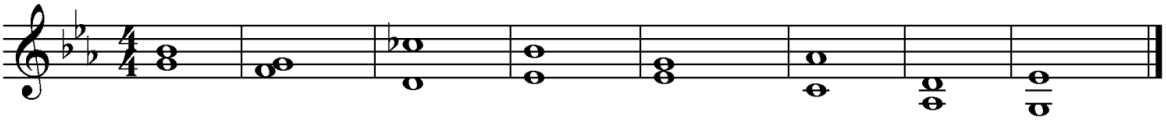

4. Определить тональность и построить в ней аккордовую последовательность:
? -минор(г)

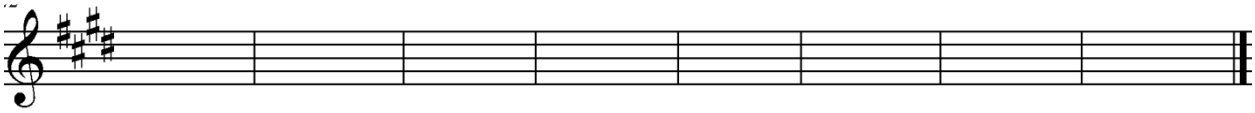

$t_{53}$ $t_6$ $D_{64}$ $t_{53}$ $s_6$ $t_{64}$ $D_7$ $t_{53}$